APROBADO DEFINITIVAMENTE en sesión de fecha 18 DIC 2015 por la Comisión Regional de Ordenación del Territorio y Urbanismo

PUBLICADO en el Boletín Oficial de Cantabria de fecha - 7 ABR 2016

El Secretario,

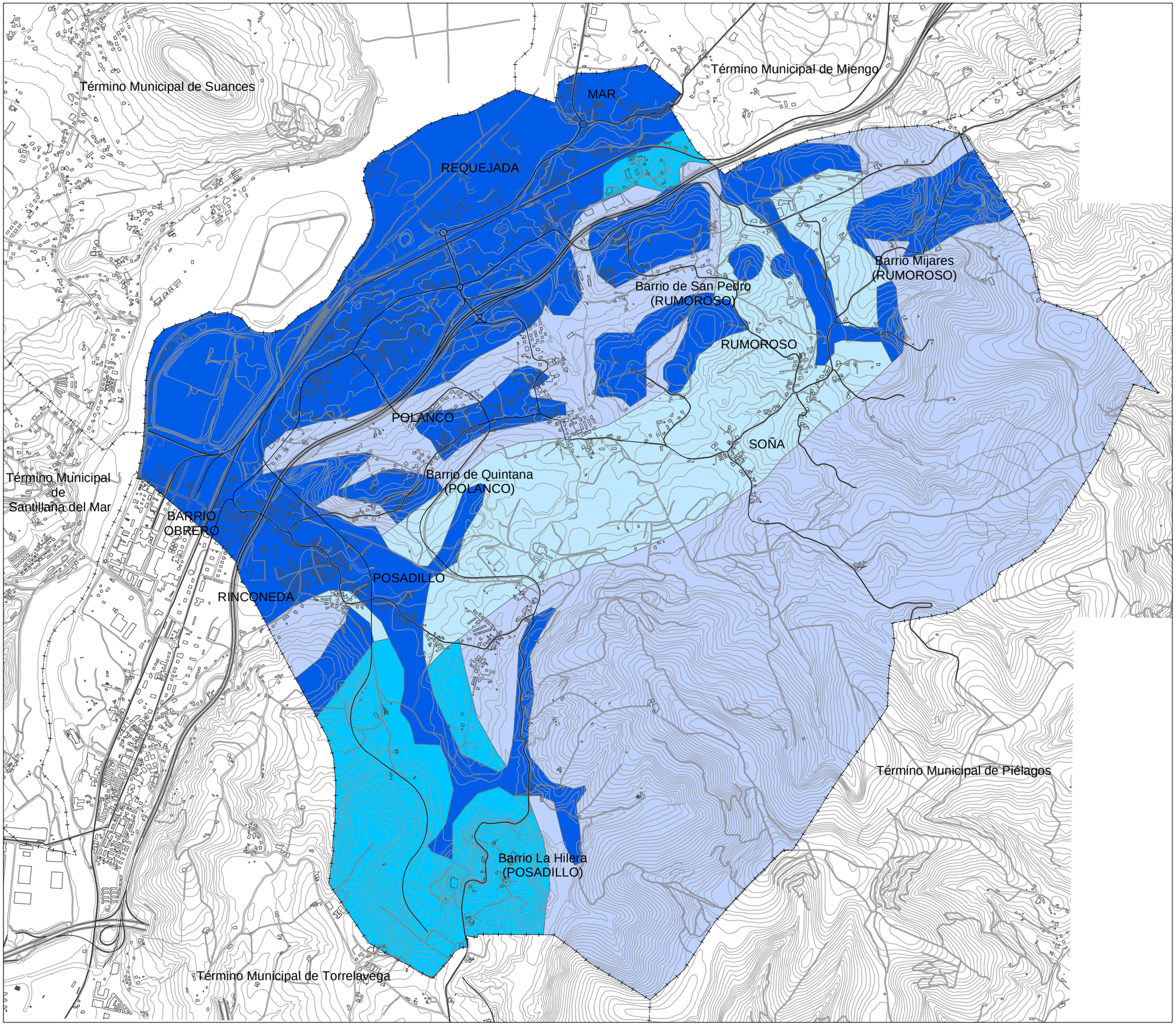

Límite del Término Municipal

Permeabilidad muy alta

Permeabilidad media

Permeabilidad baja

Permeabilidad muy baja

Base: Cartografía oficial del Gobierno de Cantabria

PLAN GENERAL
DE ORDENACIÓN URBANA
AYUNTAMIENTO DE POLANCO
CANTABRIA

TEXTO REFUNDIDO TRAS LA APROBACIÓN DEFINITIVA

Ubicación

SEPTIEMBRE 2010

Plano

Hidrogeología

Instituto Geológico y Minero de España (www.igme.es)

Escala

1:20.000

0 100 200 300 400 500 Metros

I.2.13

Jose Mª Crespo Pedrero
Arquitecto nº 1.000
Director del PGOU

Roman Martinez-Portierra
Biólogo nº 18859
Director de Iea

PROES